



今年暑假 與GLC一起享受一夏吧

2026夏令營

關於GLC

GLC (IDEA ENGLISH) 成立於 2011 年，是菲律賓最大的語言學校之一。最初是以招收日本學生為主的英語學習中心，但現在已經接待了來自亞洲、歐洲和南美洲的 12,000 多名學生，擁有豐富的辦學理念。

『LEARN』『HAVE FUN』『EXPERIENCE』是我們的辦學理念。我們致力於創造一個友善的環境，讓所有年齡段的國際學生，從幼兒到老年人，都能獲得寶貴而有意義的學習體驗。

除了豐富的校內課程以外，我們提供許多週末戶外活動、水上運動和志工服務等各種體驗，讓學生社交活動中與新朋友交流。



GLC 的特色

1

擁有**非常豐富的辦學經驗**，不只亞洲，也有許多從中南美洲、歐洲的學生，更國際化的環境造就更寬廣的視野。

2

豐富的校內活動及課程，增加學習英文的樂趣，讓學生在短時間內快速提升英文能力、與世界接軌。

3

完善的校內設施如：**小賣部、游泳池、籃球場、戶外體育活動**等，可以盡情享受課後休閒時間。

4

超過9個國籍的**國際職員與菲律賓老師**全程協助，並附有**校內護士及校醫**問診，確保孩子們的生活與健康。

校園簡介



地址： New Frontier, New Frontier Street, Mabolo, Cebu City, Philippines 6000

成立： 2012年十月 / 2022年12月搬遷至新校區

學生總數： 550 人 (日本, 韓國, 蒙古, 台灣, 泰國, 中國, 俄羅斯, 越南, 烏克蘭等.)

校園設施: 一對一教室, 團體課教室, 多功能教室, 餐廳, 學生交誼廳, 健身房, 籃球場, 桌球桌, 泳池, 小賣部, 露台, WiFi

職員國籍：菲律賓, 日本, 泰國, 俄羅斯, 台灣, 中國, 越南, 蒙古, 阿拉伯等

學校周邊： 購物商場 (AYALA, SM Mall), 超市, 餐廳, 按摩店, Mezzo 飯店, Castle Peak 飯店

4週行程範例① (8-17歲)

	星期一	星期二	星期三	星期四	星期五	星期六	星期日
上午	 <p>上課 9:00-11:50</p>	 <p>上課 9:00-11:50</p>	 <p>上課 9:00-11:50</p>	 <p>上課 9:00-11:50</p>	 <p>上課 9:00-11:50</p>	 <p>上課 9:00-11:50</p>	 <p>泳池度假村 一日體驗</p>
下午	 <p>上課 13:00-17:50</p>	 <p>上課 13:00-17:50</p>	 <p>商場購物 13:00-17:00</p>	 <p>上課 13:00-17:50</p>	 <p>上課 13:00-17:50</p>	 <p>上課 13:00-17:50</p>	<p>&</p> <p>跳島一日遊</p> <p>&</p>
晚間	 <p>晚間課程 19:00-20:30</p>	 <p>晚間課程 19:00-20:30</p>	 <p>晚間課程 19:00-20:30</p>	 <p>晚間課程 19:00-20:30</p>	 <p>晚間課程 19:00-20:30</p>	 <p>晚間課程 19:00-20:30</p>	<p>國際志工交流</p> 

4週行程範例① (8-17歲)

	週一、週二、週四、週五	週三	週六	週日
8:00-9:00	晨喚 & 早餐			
9:00-12:00	上課 (3堂)			泳池度假村一日體驗 跳島一日遊 國際志工交流
12:00-13:00	午餐			
13:00-14:00	單字考試、短文寫作、自習		上課 (4堂) 自由活動 (1堂)	
14:00-18:00	上課 (4堂)	商場購物		
18:00-19:00	晚餐			
19:00-20:30	晚間課程 / 分組討論 / 舞蹈排練			自由活動(發手機)
20:30-21:30	自由活動(發手機)			
21:30-22:00	晚點名(收手機)			

 課程、團體活動

 三餐

 校外活動

 單字考試、短文寫作

 自由活動

* 左側的行程可能根據
實際情況而調整

價格方案

費用包含：學費、學雜費、所有校內費用、3件制服

費用不含：台灣端的所有費用(機票、簽證、保險、公證費、WEG委託入境費)、零用錢、校外就醫。

價格

- **ESL (8-9歲)**
 - **USD \$ 3200**
 - **菲律賓老師同住**
- **ESL (10-15歲)**
 - **USD \$ 2800**
- **IELTS (15-17歲)**
 - **USD \$ 2900**

指定航班：7/4 - 8/1 中華航空



課程

- **平日白天課程：**
 - 5堂一對一、2堂團體課
- **晚間課程：**
 - 模擬考試、英文歌曲、英文遊戲、小組討論、表演排練
- **週六團體課程：**
 - 單字、會話、英文遊戲、文法複習、簡報練習、發音課、新聞英文

週末活動

- **國際志工交流：**
 - 頒發國際志工服務證書
- **泳池度假村：**
 - 度假村一日體驗，享受各種水上設施
- **跳島一日遊：**
 - 海上浮潛，探索宿霧之美

Kids English / Junior Power Speaking (8-15歲)

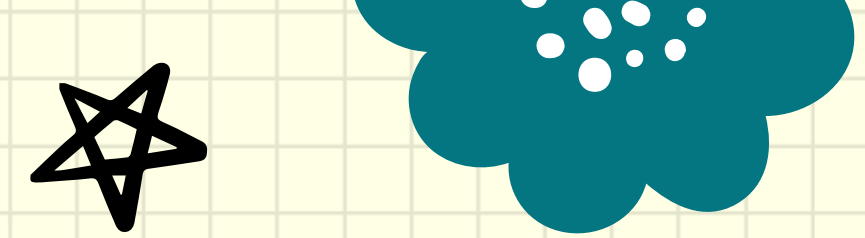

時間表	科目
8:00 - 8:50	早餐
9:00 - 9:50	一對一課程 (1)
10:00 - 10:50	一對一課程 (2)
11:00 - 11:50	一對一課程 (3)
12:00 - 12:50	午餐
13:00 - 13:50	單字考試
14:00 - 14:50	一對一課程 (4)
15:00 - 15:50	一對一課程 (5)
16:00 - 16:50	團體課 (1)
17:00 - 17:50	團體課 (2)
18:00 - 18:50	晚餐
19:00 - 20:30	晚間課程
20:30 - 21:30	自由活動

一對一課程

口說、聽力、閱讀、寫作、文法、詞彙、會話

5堂

團體課主題

文法、會話

2堂

晚間課程

英文歌曲、英文遊戲、會話、小組討論、報告準備

- 左側的時間表是一個範例，時間表會根據不同學生而更改
- 學校會於晚上8:30-9:30發放手機，其餘時間將收取手機



IELTS COURSE (15-17歲)

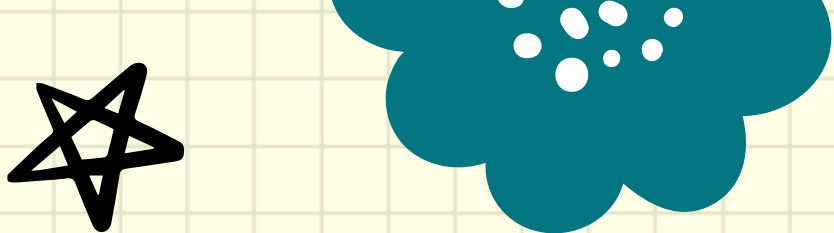

時間表	科目
8:00 - 8:50	早餐
9:00 - 9:50	一對一課程 (1)
10:00 - 10:50	一對一課程 (2)
11:00 - 11:50	一對一課程 (3)
12:00 - 12:50	午餐
13:00 - 13:50	單字考試
14:00 - 14:50	一對一課程 (4)
15:00 - 15:50	一對一課程 (5)
16:00 - 16:50	團體課 (1)
17:00 - 17:50	團體課 (2)
18:00 - 18:50	晚餐
19:00 - 20:30	晚間課程
20:30 - 21:30	自由活動

一對一課程

雅思口語*2, 雅思寫作*2, 雅思文法及詞彙*1

5堂

團體課主題

雅思聽力*1, 雅思閱讀*1

2堂

晚間課程

英文歌曲、英文遊戲、會話、小組討論、報告準備

- 左側的時間表是一個範例，時間表會根據不同學生而更改
- 學校會於晚上8:30-9:30發放手機，其餘時間將收取手機



夏令營宿舍



三人房

房間內提供衣櫃、帶鎖抽屜、書桌椅、檯燈、小冰箱、立扇、吹風機

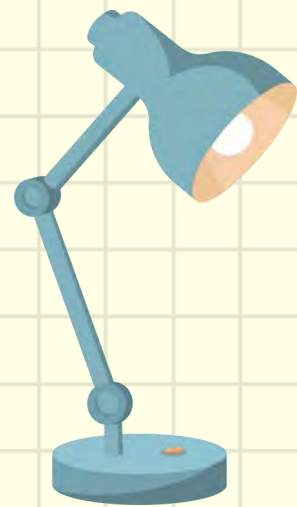



小賣部



團體教室



一對一教室

我們的校園



游泳池



用餐區



一對一教室區



籃球場

平日課程



週日活動 - 泳池度假村一日體驗





週日活動 - 一日跳島



週日活動 - 國際志工服務

- 翻轉教育、文化交流
- 與台灣政府認可之非營利組織合作，**服務證書受國際認證**



學生餐廳

- 自助式的餐點位不同國籍、宗教的學生提供多樣化的選擇
- 台灣主廚精心設計菜單，符合台灣學生口味



用餐時間 Opening Hours

GLC
GLOBAL LANGUAGE CEBU
TW

	早餐	午餐	晚餐
平日	7:00 - 9:00	11:00 - 13:30	17:30 - 19:30
週末 & 假日	8:00 - 9:00	12:00-13:00	18:00 - 19:00

Bon Appétit

- 所有餐點將在餐廳提供。
- 禁止將任何餐具帶出用餐區。違者將給予書面警告。



洗衣 & 打掃

洗衣服務



FREE

洗衣房位於一樓辦公室旁



送洗

4 & 6 & 7 樓

星期一 & 星期四

8:00am-
12:00pm

3 & 5 樓

星期二 & 星期五



取回

4 & 6 & 7 樓

星期三 & 星期六

16:00pm-
20:00pm

3 & 5 樓

星期四 & 星期一

- 每人每週免費送洗的重量上限為9公斤. 超過的部分每公斤收費100披索.
- 學校不為衣服破損、褪色等問題負責.
- 請將註明送洗清單的洗衣單連同您的衣物一起提交.
- 衣物通常在送洗後的第二天歸還。但是可能因為天氣、災害、洗衣店的情況等造成延遲.

宿舍打掃服務



FREE



時間

週一

週二

週三



樓層

5樓

6樓

4樓



時間

週四

週五



樓層

3樓

7樓

游泳池&籃球場

NEW
NEW
NEW
NEW

GLC

游泳池



開放時間

週一 - 週五	16:00~21:00
週末及節假日	09:00~20:00

- 學生只能在游泳池開放時間內使用游泳池。
- 如違反泳池規定將給予警告。因違規造成設施損壞的，應予以賠償。
- 請穿著合適的泳衣。不允許在泳池中穿著非游泳專用的服裝。
- 請尊重其他泳池使用者。
- 未滿 15 歲的兒童必須由 20 歲或以上的成人陪同。
- 請聽從救生員的指示。

體育用品
使用規定

要用ID學生證來借用球具



GYM

週一至週五 5PM - 11PM

週末 & 節假日 1PM - 10PM

每人只能借用一種球具
一次只能借用一個小時
逾期歸還/裝備弄丟或損壞
您必須付款賠償!



籃球場

開放時間

週一 - 週五	5:00 pm - 10:00 pm
週末及節假日	1:00 pm - 10:00 pm

地點 Annex2 運動場

請至 二校區警衛室 借球

夏令營學生不得使用健身房

健康醫療

健康諮詢服務

服務項目



日常健康諮詢

星期一至星期五: 8AM - 5PM 校內護士諮詢
週末及節假日: 需預約



醫生問診

星期一: 13:30 PM - 14:30 PM
星期二: 14:00 PM - 15:00 PM
星期三: 14:00 PM - 15:00 PM
星期四: 14:00 PM - 15:00 PM
星期五: 13:30 PM - 14:30 PM

如果您想諮詢醫生，
請於當天上午11點前
掃描QR code填寫申請表



星期一



星期二



星期三



星期四



星期五



- 校內護士 (每天 8am-10pm)，提供緊急醫療協助與簡易諮詢
- 醫生到校免費問診 (每週一至週五)
- 除上述時間以外的校外就醫，中文職員會陪同外出
- 醫護站配有基本常備藥(感冒藥、止痛藥、腸胃藥)
- 每天檢查孩子們體溫及身體狀況

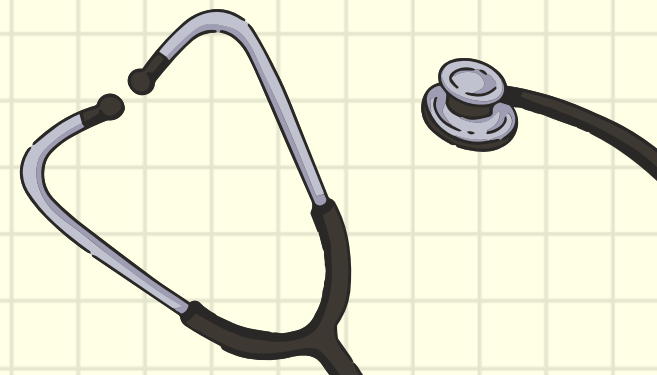
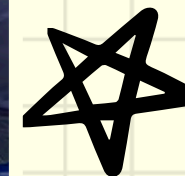
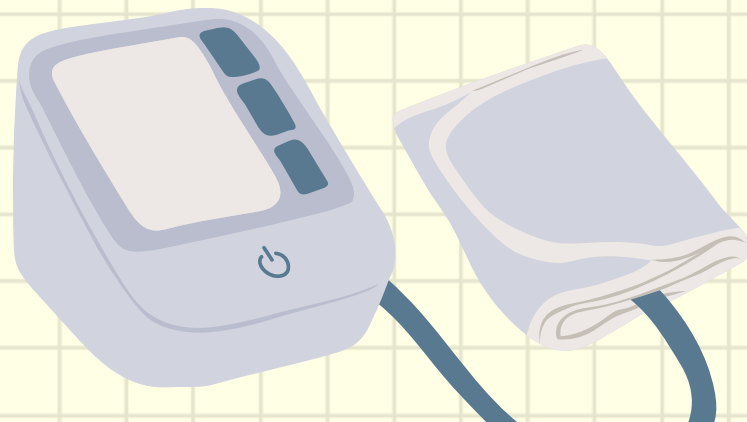

手機使用規範

- 週一至週六
 - 晚上**8:30 - 9:30**發放手機
- 週三
 - 外出商場時發放手機
- 週日
 - 白天活動時發放手機

其餘時間將收取手機



我們將時常在社群上 發布孩子的生活照



GLC_TAIWAN

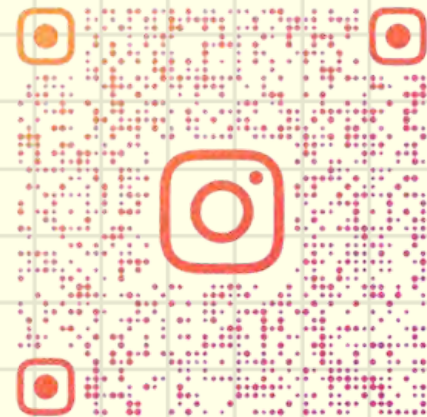

GLC_TAIWAN



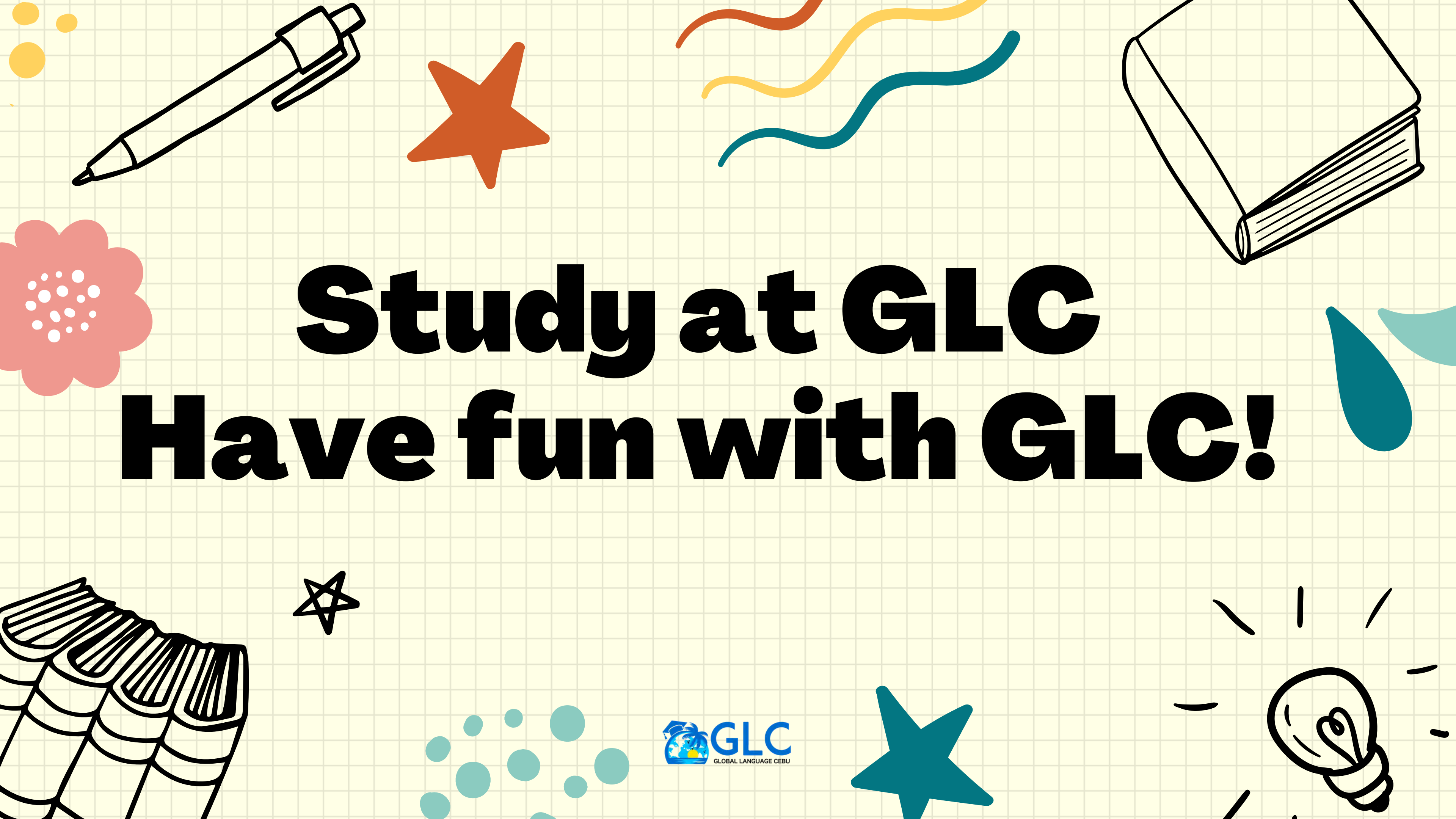

Study at GLC

Have fun with GLC!